



# PENERIMAAN MAHASISWA BARU UNIVERSITAS TANJUNGPURA TAHUN AKADEMIK 2014/2015 PENERIMA BEASISWA PENUH OUTREACHING PROGRAM BIDIKMISI DAN LAINNYA



## UNIVERSITAS TANJUNGPURA MEMBERIKAN BEASISWA PENUH BAGI CALON MAHASISWA BERPRESTASI DARI DAERAH TERPENCIL/PERBATASAN DAN MISKIN/MARJINAL

Tahun akademik 2014/2015 Universitas Tanjungpura (UNTAN) kembali menerima mahasiswa program outreaching penerima beasiswa penuh Bidikmisi dan lainnya. Penerima beasiswa merupakan siswa SMA/SMK/MA/MAK negeri atau swasta yang akan lulus pada tahun 2014, atau merupakan lulusan tahun 2013 yang memiliki prestasi akademik, berasal dari daerah terpencil, perbatasan, dan miskin/marjinal dari seluruh wilayah Indonesia dan di Kalimantan Barat khususnya.

Beasiswa yang diterima oleh mahasiswa baru program outreaching Untan penerima beasiswa penuh Bidikmisi dan lainnya meliputi pembebasan SPP & biaya administrasi perkuliahan serta pemberian biaya hidup selama 4 tahun berturut-turut. Selain itu diberikan bantuan transportasi dari dan ketempat asal satu kali dalam durasi studi 4 tahun guna mendukung pencapaian gelar sarjana (S-1).

Pelamar program Outreaching Untan dapat mengajukan lamaran melalui SNMPTN, SBMPTN dan Jalur Seleksi Mandiri Outreaching Untan. Mekanisme pendaftaran digambarkan pada bagan proses pendaftaran penerima beasiswa penuh Outreaching program Bidikmisi. Detail mekanisme dapat diunduh melalui laman <http://comdev-outreaching.untan.ac.id/sisbo> pada menu panduan.

### Kriteria Pelamar Beasiswa Penuh :

1. Siswa SMA/SMK/MA/MAK atau bentuk lain yang sederajat yang akan lulus pada tahun 2014.
2. Lulusan (alumni) SMA/SMK/MA/MAK tahun 2013 yang bukan penerima Bidikmisi dan lainnya.
3. Berusia maksimal 21 tahun pada tanggal akhir pendaftaran
4. Berasal dari keluarga tidak mampu secara ekonomi yang ditunjukkan oleh:
  - a. Gabungan pendapatan kotor (seluruh penghasilan yang diperoleh) orang tua/wali sebesar-besarnya Rp.3.000.000,- per bulan. Bagi orang tua yang bekerja pada sektor informal/non formal pendapatan dihitung dari rata-rata penghasilan per bulan yang diperoleh dalam 1 tahun terakhir.
  - b. Besar nilai gabungan pendapat kotor orang tua/wali dibagi jumlah anggota keluarga tanggungan sebesar-besarnya Rp. 750.000,- per bulan.
  - c. miskin/marjinal dan atau berasal dari daerah perbatasan/terpencil
5. Pendidikan orang tua/wali setinggi-tingginya S1 atau D4 atau yang setara.
6. Memiliki prestasi akademik yang baik, ditunjukkan dengan masuk dalam 30% ranking teratas di kelas.
7. Direkomendasikan oleh sekolah.
8. Bagi peserta yang diterima pada FMIPA, FKIP (Pendidikan Fisika, Kimia, Biologi), Fak. Pertanian (Agroteknologi), Fak. Teknik dan FKIK harus menyerahkan surat keterangan tidak busy waktu pada saat daftar ulang yang dikeluarkan oleh puskesmas atau rumah sakit setempat.

### Kelengkapan Pendaftaran :

1. Direkomendasikan oleh sekolah di sistem Bidikmisi melalui pengisian formulir pendaftaran Bidikmisi sekolah pada laman <http://daftar.bidikmisi.dikti.go.id>.
2. Mengisi formulir Bidikmisi DIKTI siswa secara *on-line* pada laman <http://daftar.bidikmisi.dikti.go.id>
3. Mengisi formulir pendaftaran Beasiswa Penuh Outreaching Untan secara *on-line* yang dapat diperoleh pada laman <http://comdev-outreaching.untan.ac.id>
4. Melengkapi formulir dan berkas pendaftaran Beasiswa Penuh Outreaching Untan dengan menyertakan fotokopi kartu pendaftaran SISBO dan Bidikmisi. Formulir pendaftaran dan kelengkapan berkas yang harus diisi dapat diperbanyak dari formulir yang dikirimkan ke masing-masing sekolah atau dapat diunduh langsung dari laman <http://comdev-outreaching.untan.ac.id>.
5. Bila pelamar memilih jalur seleksi nasional, maka wajib mengikuti ketentuan seleksi SNMPTN atau SBMPTN yang berlaku. Keterangan lebih lanjut didapatkan dengan mengunjungi laman <http://snmptn.ac.id> atau <http://sbmptn.or.id>.

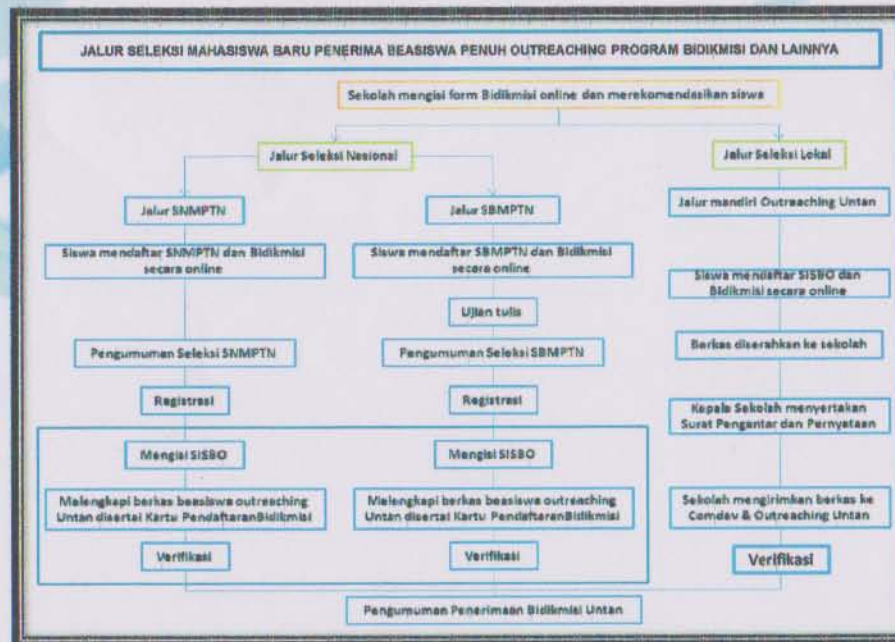

### Tenggat Akhir Aplikasi Jalur Seleksi Mandiri Outreaching Untan

Seluruh berkas kelengkapan aplikasi beasiswa penuh outreaching UNTAN Program Bidikmisi melalui Jalur Seleksi Mandiri Outreaching Untan harus sudah diterima di Unit Comdev & Outreaching Untan paling lambat tanggal 8 April 2014 (bukan cap pos). Berkas tidak akan diproses jika persyaratan tidak lengkap atau diterima melewati tenggat waktu yang sudah ditentukan.

### Pengumuman Hasil Seleksi

Hasil penyeleksian dari Jalur Seleksi Mandiri Outreaching Untan akan diumumkan dalam 2 tahap. Pengumuman tahap 1 pada tanggal 2 Juni 2014. Pengumuman tahap 2 pada tanggal 15 Juli 2014.

### Informasi Lengkap Dapat Menghubungi :

Comdev & Outreaching Untan  
Komp. Gedung Rektorat Universitas Tanjungpura  
Jl. Prof. Dr. H. Hadari Nawawi Pontianak, Kalbar, 78128  
Hari Kerja : Senin s.d. Jumat  
Jam Kerja : 08.00 s.d. 16.00 WIB  
HP : 08115705975  
Email : [comdev.untan@yahoo.com](mailto:comdev.untan@yahoo.com)  
Facebook : Comdev & Outreaching Universitas Tanjungpura



### Pilihan Fakultas dan Program Studi di Untan untuk Penerimaan Beasiswa Penuh Outreaching

- a. Fakultas Hukum dengan Program Studi : (74201) Ilmu Hukum
- b. Fakultas Ekonomi dengan Program Studi : (80201) Ekonomi Pembangunan (81201) Manajemen (82201) Akuntansi
- c. Fakultas Pertanian dengan Program Studi : (54201) Agribisnis (54211) Agroteknologi (54294) Ilmu Tanah (41203) Ilmu dan Teknologi Pangan (54231) Peternakan
- d. Fakultas Teknik dengan Program Studi : (22201) Teknik Sipil (20201) Teknik Elektro (23201) Teknik Arsitektur (59201) Teknik Informatika (28201) Teknik Industri (28201) Teknik Lingkungan ( ) Perencanaan Wilayah Kota (38201) Teknik Kelautan (31201) Teknik Pertambangan
- e. Fakultas Ilmu Sosial dan Ilmu Politik dengan Program Studi : (63201) Ilmu Administrasi Negara (68201) Ilmu Sosiatri/Pembangunan Masyarakat (67201) Ilmu Politik (69201) Sosiologi (70201) Ilmu Komunikasi
- f. Fakultas Keguruan dan Ilmu Pendidikan dengan Program Studi : (84202) Pendidikan Matematika (84208) Pendidikan Biologi (84203) Pendidikan Fisika (84204) Pendidikan Kimia (86203) Pendidikan Bahasa Inggris (86201) Pendidikan Bahasa dan Sastra Indonesia (87203) Pendidikan Ekonomi (87204) Pendidikan Sosiologi (86207) Pendidikan Guru PAUD (86201) Pendidikan Jasmani Kesehatan dan Rekreasi (86209) Pendidikan Seni Tari dan Musik (86206) Pendidikan Guru Sekolah Dasar (88208) Pendidikan Bahasa Mandarin (86201) Pendidikan Bimbingan dan Konseling
- g. Fakultas Kehutanan dengan Program Studi : (54281) Kehutanan
- h. Fakultas Matematika dan Ilmu Pengetahuan Alam dengan Program Studi : (44201) Matematika (45201) Fisika (47201) Kimia (46201) Biologi (56201) Sistem Komputer (33201) Geofisika (54241) Ilmu Kelautan (49201) Statistika
- i. Fakultas Kedokteran dengan Program Studi : (11201) Pendidikan Dokter (48201) Farmasi (14201) Ilmu Keperawatan